



VINÇOTTE asbl

Organisme de contrôle agréé | Service externe pour les contrôles techniques sur le lieu de travail  
Siège social: Jan Olieslagerslaan 35 • 1800 Vilvoorde • Belgique  
TVA: BE 0402.726.875 • RPM Bruxelles • BNP Paribas Fortis: BE 25 2100 4144 1482 • BIC: GEBABEBB

Rapport n° :

305.36.246

- ☐ Bollebergen 2a bus 12, 9052 Gent  
☐ Jan Olieslagerslaan 35, 1800 Vilvoorde  
☒ Noordersingel 23, 2140 Antwerpen  
☒ Rue Phocas Lejeune 11, 5032 Gembloux

Tel: +32 9 244 77 11  
Tel: +32 2 674 57 11  
Tel: +32 3 221 86 11  
Tel: +32 81 432 611

gent@vincotte.be  
brussels@vincotte.be  
antwerpen@vincotte.be  
gembloux@vincotte.be



F 091491

Rési code : 14

PROCÈS VERBAL D'EXAMEN DE CONFORMITÉ ET/OU DE VISITE DE CONTRÔLE D'UNE INSTALLATION ÉLECTRIQUE BASSE TENSION

Responsable des travaux :

Nom, Prénom :  
N° carte d'identité :  
N°TVA : BE

Installation :

Nom, Prénom : Philippe en Vente  
Adresse : 93 rue Dagnieu  
CP + Commune : 7080 Frameries  
Tél. : 069 81 43 26

Propriétaire / gestionnaire :

Bases de l'examen : Règlement Général sur les Installations Électriques (RGIE)

<input type="radio"/> Art 270	<input type="radio"/> mise en usage	<input type="radio"/> modification	<input type="radio"/> extension	<input checked="" type="radio"/> Art 86	<input type="radio"/> Art 271bis	<input type="radio"/> Unité d'habitation
<input type="radio"/> Art 271	<input type="radio"/> mobile	<input type="radio"/> temporaire		<input type="radio"/> Art 87	<input checked="" type="radio"/> Art 278	<input type="radio"/> Unité de travail domestique
<input type="radio"/> Art 276	<input type="radio"/> périodique	<input type="radio"/> contrôle		<input type="radio"/> Art 88	<input type="radio"/> Art .....	<input type="radio"/> Parties communes
<input type="radio"/> Art 276 : renforcement		<input checked="" type="radio"/> Art 276bis : vente d'une unité d'habitation		<input type="radio"/> Art .....	<input type="radio"/> Art .....	<input checked="" type="radio"/> Unité de travail

Données générales de l'installation électrique :

Données distributeur	EAN	<input checked="" type="checkbox"/> EAN non communiqué	<input type="radio"/> Compt. kWh non placé
	Compt. kWh n° : <u>7195234</u>	Index jour : <u>61884</u>	Index nuit : <u>1</u>
Données installation	Protection branchement (A) : <input type="radio"/> 20 <input type="radio"/> 25 <input type="radio"/> 32 <input checked="" type="radio"/> 40 <input type="radio"/> 50 <input type="radio"/> 63 <input type="radio"/> 80 <input type="radio"/> 100	<input type="radio"/> Compt. kWh exclusif nuit : n° : .....	
	Conçue pour U <sub>N</sub> : <input checked="" type="radio"/> 230 V <input type="radio"/> 3x230 V <input type="radio"/> 3N400 V	Type de prise de terre : <input type="radio"/> boucle de terre <input checked="" type="radio"/> barres / piquets	
	Courant nominal maximum (A) : <input type="radio"/> 20 <input type="radio"/> 25 <input type="radio"/> 32 <input checked="" type="radio"/> 40 <input type="radio"/> 50 <input type="radio"/> 63 <input type="radio"/> 80 <input type="radio"/> 100	<input type="radio"/> .....	
Description installation	Câble d'alimentation tableau principal : <u>4</u> X <u>10</u> mm <sup>2</sup> - Type : <u>VFB</u>	Nombre de tableaux : <u>1</u>	
	Dispositif diff. gén. : <u>A 7</u> mA	Nombre de circuits terminaux : <u>3</u>	
<input type="radio"/> Voir annexe(s)	<u>1 départ II 25A (Auto) -&gt; VVB 3G4</u> <u>2 départs II 16A (Auto) -&gt; VVB 3G2,5</u>		

Mesures - tests - contrôle visuel - scellés :

<input checked="" type="checkbox"/> Contacts dir.	<input checked="" type="checkbox"/> Contacts indir.	<input checked="" type="checkbox"/> Montage	<input type="checkbox"/> Appareils	<input checked="" type="checkbox"/> Matériel	<input checked="" type="checkbox"/> T>/section	<input type="checkbox"/> Schémas	<input type="checkbox"/> Contrôle bcl de défaut
<input checked="" type="checkbox"/> Résistance de dispersion de la prise de terre : <u>230</u> Ω	<input checked="" type="checkbox"/> Isolement général : <u>11</u> MΩ	<input checked="" type="checkbox"/> Continuité de terre	<input type="checkbox"/> Test dispositif diff.				
Le dispositif différentiel général : <input type="checkbox"/> était plombé <input type="checkbox"/> a été plombé <input type="checkbox"/> n'a pas été plombé <input type="checkbox"/> ne peut pas être plombé							

Infractions - Remarques (pour la signification des codes éventuels : voir au verso)

Infractions Nouvelle installation	<input type="radio"/> Néant
Infractions Installation existante	<u>Voir Correspondance des infractions au verso</u> <u>1201, 1401, 1402, 1406, 1407, 1501, 1502, 1605, 1606 (Boîte de distribution ouvert coffret serrure) 1610, 1708 (Départ 25A à vérifier) 1805, 1808, 1218 (Salle de bain, prise lavabo), 1219, 1081 (Cave)</u>
Remarques	<u>Nous vous conseillons de reconstruire l'installation électrique dans son intégralité suivant les normes du RGIE</u>
<input type="radio"/> Néant	Visa GRD ou mandataire :

Conclusion(s) :

- ☐ La nouvelle installation est conforme n'est pas conforme au RGIE.  
☒ L'installation existante est conforme n'est pas conforme au RGIE.

L'installation électrique doit être reconstruite avant

Jour 03 + 13 mai  
☐ par le même organisme de contrôle (\*)

Agent visiteur :

Nom : Sauvage

Agent n° : 5085

Date : 31/05/2017

Pour le Directeur Général : Signature

Annexe(s) : ☐ Schéma(s) de position : 1 ☐ Schéma(s) unifilaire(s) : 1 ☒ Annexe

- Ce procès verbal doit être conservé dans le dossier de l'installation électrique et ce dossier doit renseigner toute modification de l'installation.
- Le Service Public Fédéral Economie doit être avisé immédiatement de tout accident survenu aux personnes et dû, directement ou indirectement, à la présence d'électricité.
- Le contrôle n'a porté que sur les parties visibles et accessibles de l'installation.
- Les informations recueillies sur place ne nous permettent pas de déterminer la date de réalisation de l'installation électrique.
- Nous vous invitons à compléter le(s) schéma(s) pour les éléments qui n'étaient pas visibles lors de la visite de contrôle. En cas de doute portant sur la sécurité de ces éléments, nous vous invitons vivement à faire procéder à une visite de contrôle complémentaire.





OTTE

Annexe : 1 / 1

Adresse de l'installation :

93 Rue Dagnieu

Rapport n° : 30536246

Code postal : 70700

Localité : Fromeris

ma d'implantation :

☒ Cave

☒ Rez de chaussée

☒ 1<sup>er</sup> étage

☐ 2<sup>ème</sup> étage

☐ .....<sup>ème</sup> étage

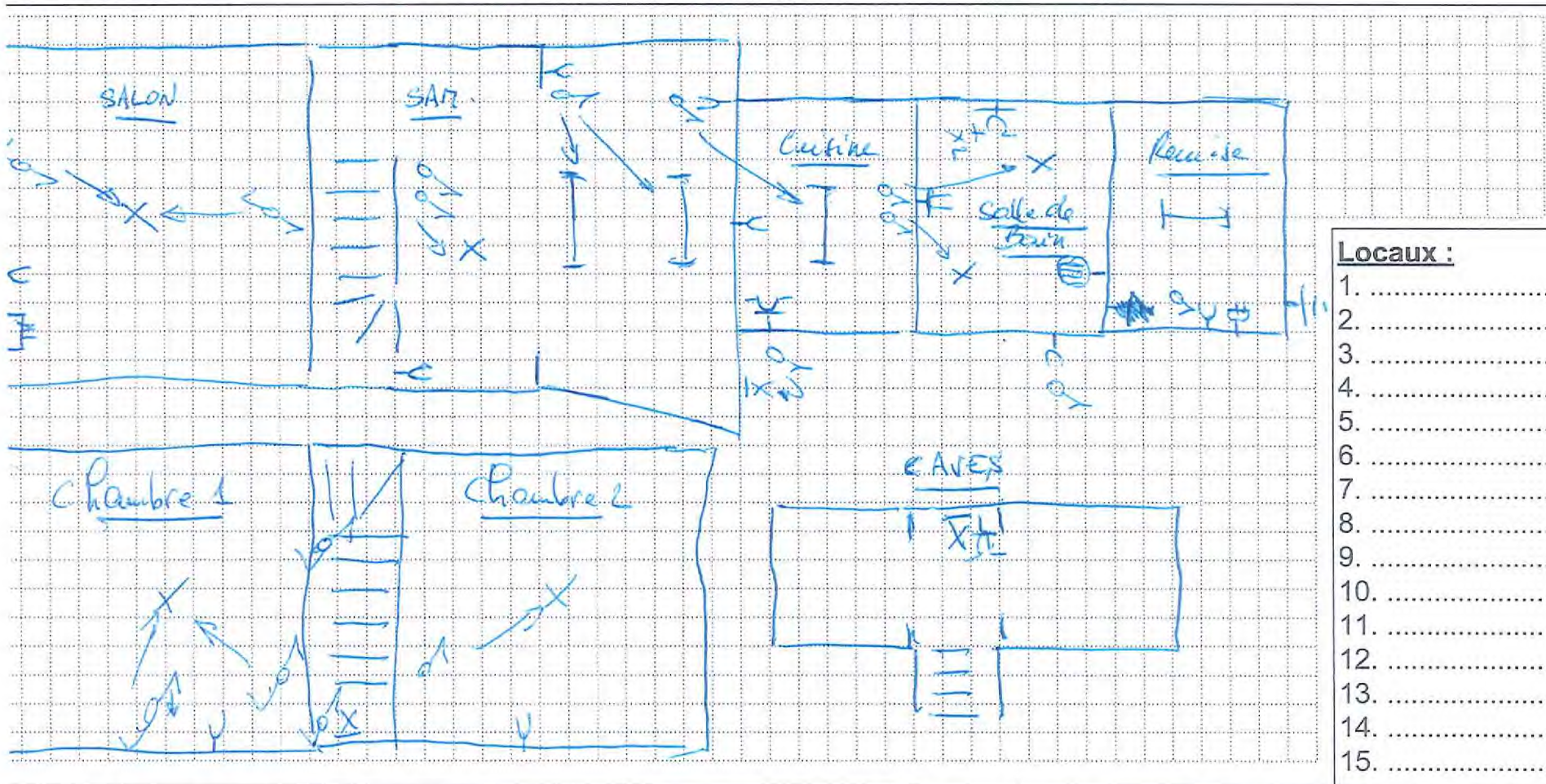

**L'organisme de contrôle agréé**

Le visiteur :

Nom : Sauter n° : 305

Date : 31 / 05 / 2017

Signature :

**Le propriétaire**

Nom : .....

Date : ..... / ..... / .....

Signature : .....

**Le responsable de l'exécution du travail**

Nom : .....

Date : ..... / ..... / .....

Signature : .....